

**Clube dos Jangadeiros**  
Porto Alegre - Brasil

**ANIVERSARIO 82 ANOS DO CLUBE DOS JANGADEIROS**  
**OCEANO/VELEJAÇÃO/MONOTIPOS**

**02 e 03 de dezembro 2023**

Publicado 23/11/2023 17:00h

**INSTRUÇÕES COMPLEMENTARES DE REGATA**

Estas instruções complementam e alteram as da FEVERS 2023

**1. ORGANIZAÇÃO**

Clube dos Jangadeiros – Rua Ernesto Paiva, 139, Porto Alegre/RS

**2. APOIO**

Federação de Vela do Estado do Rio Grande do Sul e Flotilhas de Oceano do RS/monotipos.

**3. REGRAS**

O Evento será regido pelas 'regras', tais como definidas nas Regras de Regata à Vela da WS 2021/2024.

O evento será disputado sobre as seguintes regras:

Regras da Classe ORC e RGS.

Regras e regulamentos das Classes S-30, HPE 25, J-70 e Microtoner 19;

Estas Instruções Complementares de Regata, suas alterações, quando conflitantes, terão precedência sobre o AR e IR FEVERS 2023.

Não haverá descartes.

As decisões referentes ao gerenciamento das regatas não serão passíveis de pedidos de reparação. Isto altera a regra 62.1 da WS 2021-2024.

**4. CLASSES**

ORC, RGS, S-30, HPE-25, J-70, Microtoner 19, Velejaço, Optimist, Snipe, Soling, ILCA 4, 6 e 7, 420, 29Er, HC16, Dingue e Wing Foil.

**5. INSCRIÇÕES**

Oceano conforme tabela abaixo: (maiores informações no link de inscrição)

|  |                             |
|--|-----------------------------|
| <b>ATÉ 20 PÉS (INCLUSIVE CLASSE MT19)</b>                | <b>R\$ 100,00 POR BARCO</b> |
| <b>DE 20,1 A 25 PÉS (INCLUSIVE CLASSE HPE 25 e J-70)</b> | <b>R\$ 150,00 POR BARCO</b> |
| <b>DE 25,1 A 32 PÉS (INCLUSIVE CLASSE S-30)</b>          | <b>R\$ 200,00 POR BARCO</b> |
| <b>ACIMA DE 32,1 PÉS</b>                                 | <b>R\$ 250,00 POR BARCO</b> |

**Monotipos:**

Não haverá o pagamento da taxa de inscrição.

**Limite Horário das inscrições:**

Classe: Optimist: até as 09:00h do dia 02/12/23

Classe Soling e Hobie Cat 16 até as 12:00h do dia 02/12/23

Classes Snipe, ILCA, Dingue, 420 e 29Er até as 13:00h do dia 02/12/23

Oceano e velejaço até as 11:00h do dia 03/12/23

**As inscrições deveram ser feitas obrigatoriamente no link ou site do Clube dos Jangadeiros.**

**Inscrição Regata de Monotipos:**

[https://docs.google.com/forms/d/e/1FAIpQLScXJXGoXritXxlHJVbcREnISlg6nmdi06As\\_8M2aFFFYfi0Eg/viewform?usp=sf\\_link](https://docs.google.com/forms/d/e/1FAIpQLScXJXGoXritXxlHJVbcREnISlg6nmdi06As_8M2aFFFYfi0Eg/viewform?usp=sf_link)

**Inscrição Regata Oceano e Velejaço:**

[https://docs.google.com/forms/d/e/1FAIpQLScu6bRWyTBaFLPsqlg4Di155MA0tq0QT7SKOGjCIUEp5B83wg/viewform?usp=sf\\_link](https://docs.google.com/forms/d/e/1FAIpQLScu6bRWyTBaFLPsqlg4Di155MA0tq0QT7SKOGjCIUEp5B83wg/viewform?usp=sf_link)

**6. ELEGIBILIDADE**

Os iates e velejadores deverão cumprir os seguintes requisitos:

Classe ORC e RGS – deverão possuir certificado medição 2023.

Classe Microtoner 19, J-70, S-30 e HPE 25 conforme regras da classe.

Monotipos: estar em dia com suas anuidades junto a FEVERS.

**7. SISTEMA DE PONTUAÇÃO**

Será aplicado o Sistema Linear de Pontuação conforme definido no Apêndice 4, item A4.1

**8. COMUNICAÇÃO:**

10.1. O Canal do evento será o 74.

10.2 Os barcos que desistirem das regatas deverão informar a CR assim que for possível.

**9. PROTESTOS:**

9.1 Os protestos referentes as regatas de monotipos de sábado e Oceano no domingo serão julgados 1 hora após o término da última regata do dia. Poderá ser aplicado o apêndice T-arbitragem.

9.2 A regra 66 das RRV WS 2021/2024 passa a ter a seguinte edição: No último dia de regata as partes só podem pedir reabertura de audiência até dez minutos após tomar conhecimento do resultado. Entende-se por conhecimento o resultado divulgado no quadro de avisos.

**10. PONTUAÇÃO E GERENCIAMENTO DA REGATA**

Classe ORC resultados gerados pelo programa ORC SCORER e pelo método Time on Distance (ToD); Classe RGS pelo método ToT (Time on Time).

Classes: Microtoner19, S-30, J-70 e HPE-25 - por ordem de chegada;

Velejaço: resultado por categoria, conforme item 5.3 das Instruções de regata da Fevers 2023.

**PERCURSOS-** conforme anexos A, B e C.

## 11. PROGRAMAÇÃO

11.1 Para alertar os competidores que uma regata começará em breve, uma bandeira laranja do barco da comissão de regatas será mostrada, com um sinal sonoro, por pelo menos cinco minutos antes que um sinal de atenção seja mostrado.

| DATA             | HORARIO  | ATIVIDADE   |
|------------------|--|---|
| 02/12/23 Sábado  | Até as 9:00h<br>10:00h<br>Até as 12:00h<br>13:00h<br>Até as 13:00h<br><br>14:30h<br><br>15:00h | Inscrições da regata Optimist;<br>Largada da regata Optimist;<br>Inscrições regata de Soling e HC16;<br>Largada da regata de soling e HC16;<br>Inscrições para regatas de Snipe, ILCA, Dingue, 420, Wing Foil e 29Er;<br>Largada das classes Snipe, ILCA, Dingue, 420 e 29Er;<br>Largada da classe Wing Foil. |
| 03/12/23 Domingo | 11:00h<br>13:00h<br>14:00h<br>19:00h   | Término das inscrições Oceano e Velejaço;<br>Largada do velejaço;<br>Largada regatas Barla-Sota;<br>Premiação-sede da ilha.   |

## 12. PREMIAÇÃO

Classe ORC: 1º, 2º e 3º lugar geral;

Classe RGS: 1º, 2º e 3º lugar geral;

Classe HPE-25: 1º, 2º e 3º lugar geral;

Classe S-30: 1º lugar;

Classe J-70: 1º Lugar;

Microtoner 19: 1º e 2º lugar.

Monotipos:

Classes HC 16, ILCA 4, 6 e 7, Snipe, Soling e Wing: 1º, 2º e 3º lugar geral;

Classe 29er: 1º e 2º lugar;

Classe 420: 1º lugar;

Classe Dingue: 1º Lugar;

Classe Optimist - 1º ao 5º Lugar geral (veteranos e estreatantes), e 1º lugar de cada categoria (veteranos e estreatantes).

Classe Velejaço, serão premiadas conforme item 5.3 das IR Fevers 2023.

## ANEXO A-MONOTIPOS

**Data:**

Dia: 02/12/23-SÁBADO

**Classe Optimist:**

Horário de largada: 10:00 h

Percurso: oficial da classe ou barla-sota.

Se o horário permitir **poderá** ser realizada até 2 regatas.

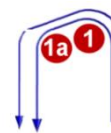

**Classe Soling e Hobie Cat 16:**

Horário de largada: 13:00h

Percurso: barla-sota

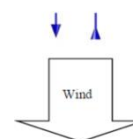

**Classe monotipos: Snipe, ILCA, 420, Dingue e 29er**

Horário da largada: 14:30 h

Percurso: barla-sota

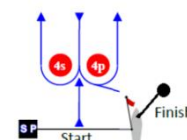

**Classe Wing Foil:**

Horário da largada: A partir das 15:00h

Percurso: barla-sota

O Percurso barla-sota terá boia de separação (1a) e na chegada os barcos vindos da direção da última perna, deverão passar pela boia 4p, montando a boia por bombordo e navegar pelo través para a chegada, conforme desenho anexo.

## ANEXO B - VELEJAÇÃO

Dia: 03/12/23 - DOMINGO

Horário: 13:00h

### Sinalização:

Para alertar os competidores que uma regata começará em breve, uma bandeira laranja do barco da comissão de regatas será mostrada, com um sinal sonoro, por pelo menos cinco minutos antes que um sinal de atenção seja mostrado.

5 minutos: Sobe Bandeira Classe Velejaço – 1 sinal sonoro

4 minutos: Sobe bandeira Papa – 1 sinal sonoro

1 minuto: Desce bandeira Papa – 1 sinal sonoro

Largada: Desce bandeira da classe Velejaço com 1 sinal sonoro

**Largada do Velejaço em frente ao canal de acesso ao Clube dos Jangadeiros.**

**PERCURSO: Devido a cheia do Guaíba, o percurso será definido mais próximo a data do Velejaço (03/12).**

**Chegada em frente ao canal de acesso ao Clube dos Jangadeiros**

O percurso poderá ser encurtado em qualquer boia do percurso. O barco da CR (ou bote) estará fundeado com o mastro em que estará exposta a bandeira Sierra (bandeira ao lado) com dois sinais sonoros pelo lado que os barcos devem passar pela boia.



Horário limite de término da regata: 17:00h. A CR de chegada sairá da posição e os barcos que chegarem após este horário serão considerados DNF.

## ANEXO C

### REGATAS BARLA-SOTA

#### 1. DATA - HORÁRIO

03/12/23 (domingo) às 14:00 horas - 1ª regata, logo após 2ª regata.

#### 2. LOCAL

*Raia da Pedra Redonda*

#### 3. CLASSES

ORC, J-70, S-30, HPE-25, RGS e Microtoner 19.

#### 4. LINHA DE LARGADA

A linha de partida será formada pelo mastro de sinais do barco da CR identificado com uma bandeira laranja e uma boia inflável cilíndrica na cor amarela.

#### 5. MARCAS DE PERCURSO

As marcas de percurso serão as seguintes:

A marca de barlavento será uma boia cilíndrica inflável branca; junto a marca de barlavento será colocada uma boia de separação (amarela) que deverá ser deixada por bombordo. Havendo uma alteração de percurso a barlavento, esta será sinalizada com uma boia inflável cilíndrica branca com tarja preta sem a boia de separação. A sotavento será montado um portão (gate) com boias cilíndricas brancas. Quando for a sotavento a alteração de percurso a marca será a mesma.

Para a classe Microtoner 19, será colocada uma boia esférica azul intermediária, sinalizando que o percurso de contravento será menor para esta classe.

#### 6. LARGADA

1ª Largada – ORC, S-30, HPE-25 e J-70

2ª Largada –RGS e Microtoner 19

#### 7. SINALIZAÇÃO DE LARGADA

As regatas terão a largada de acordo com o item 15.1 das Instruções de Regatas da FEVERS 2023. Para cada largada haverá no mínimo 01 minuto de intervalo.

#### 8. LINHA DE CHEGADA

Na chegada os barcos vindos da direção da última perna, deverão passar pela boia 4p, montando a boia por bombordo e navegar pelo través para a chegada, conforme desenho anexo.

A linha de chegada será formada pelo mastro de sinais do barco da CR, uma boia inflável cilíndrica amarela e hasteando uma bandeira azul.

